

PATROCINIOS:

Ministerio de Salud,
Universidad de Chile,
Pontificia Universidad Católica de Chile,
Sociedad Médica de Santiago,
Sociedad Chilena de Medicina Física y Rehabilitación
Sociedad Chilena de Ortopedia y Traumatología,
Colegio de Kinesiólogos de Chile,
Asociación Chilena de Estudio del Dolor (ACHED)

AUSPICIAN:

Bristol-Myers Squibb
Grünenthal de Chile
Novartis S.A.
Laboratorios SAVAL S.A.
Silesia
Tecnofarma S.A.

VALOR INSCRIPCIÓN: SIN COSTO

INFORMACIONES E INSCRIPCIONES:

Sra. Ana María Insua, Secretaria Sociedad Chilena de Reumatología,
Fono: 7535545 Fono/Fax 2693394 Bernarda Morín 488, 2° piso. Providencia, Santiago,
e-mail: sochire@entelchile.net - www.sochire.cl

CURSO ACTUALIZACIONES EN DOLOR E INFLAMACIÓN EN REUMATOLOGÍA



SOCIEDAD CHILENA DE REUMATOLOGÍA
5 - 6 OCTUBRE 2007



CENTRO DE CONVENCIONES SHERATON SAN CRISTÓBAL HOTEL, SANTIAGO

Director Curso: *Dr. Carlos Fuentealba*

Comité Científico: *Dra. Marta Aliste, Dr. Pedro Miranda, Dr. Francisco Radrigán,
Dra. Cecilia Trejo*

Dirigido a: Reumatólogos, Médicos Internistas, Fisiatras, Traumatólogos, Médicos Atención Primaria,
Becados Reumatología y Medicina Interna, Médicos Alólogos, Kinesiólogos, Enfermeras

CONFERENCISTAS:

- Dra. Marta Aliste**, Reumatóloga, Hospital Clínico U. de Chile
- Dra. Nelly Alvarado**, Secretaria Técnica GES - MINSAL
- Dr. Francisco Ballesteros**, Reumatólogo, Hospital San Borja-Arriarán
- Dr. Jaime Bravo**, Reumatólogo, Clínica Araucosalud
- Dr. Alex Flores**, Neurólogo, Hospital Carabineros
- Dr. Carlos Fuentealba**, Reumatólogo, Hospital San Borja-Arriarán
- Dr. Héctor Gatica**, Reumatólogo, Hospital Clínico U. de Chile
- Dr. Miguel Gutiérrez**, Reumatólogo, Pontificia Universidad Católica de Chile
- Dra. Carmen Hernández**, Reumatóloga, Hospital Regional Concepción
- Dr. Sergio Iacobelli**, Reumatólogo, Pontificia Universidad Católica de Chile
- Dra. Angélica Marinovic**, Inmunóloga, Hospital Clínico - Campus Centro U. de Chile
- Dr. Pedro Miranda**, Reumatólogo, Hospital San Juan de Dios
- Dr. Oscar Neira**, Reumatólogo, Hospital del Salvador
- Dr. Daniel Pacheco**, Reumatólogo, Campus Centro U. de Chile
- Dr. Carlo Paolinelli**, Fisiatra, Hospital Clínico U. de Chile
- Dr. Francisco Radrigán**, Reumatólogo, Hospital Sótero del Río - PUC
- Dra. Antonieta Rico**, Anestesióloga, Clínica Alemana
- Dr. Pablo Riedemann**, Reumatólogo, UFRO, Temuco

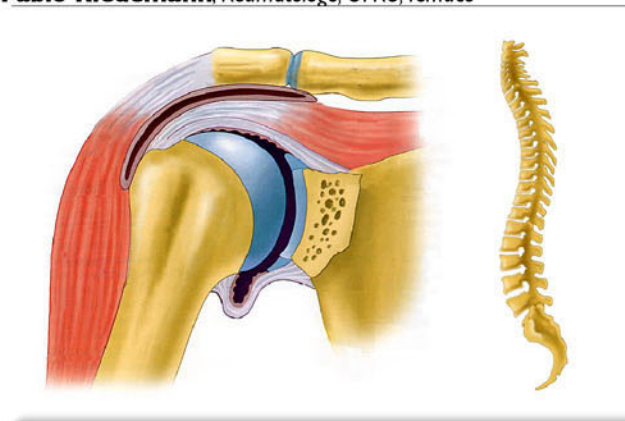

CURSO ACTUALIZACIONES EN DOLOR E INFLAMACIÓN EN REUMATOLOGÍA

PROGRAMA CIENTÍFICO

Viernes 5 Octubre

08:50-09:00	Inauguración
09:00-09:30	Impacto del dolor músculo esquelético. Dr. Pablo Riedemann
09:30-10:00	Enfoque MINSAL de la patología reumatológica en Chile. Dra. Nelly Alvarado
10:00-10:40	Inflamación, daño y reparación en afecciones reumáticas. Dra. Angélica Marinovic
10:40-11:10	Coffee Break
11:10-11:40	Fisiopatología del dolor músculo esquelético crónico. Dra. Antonieta Rico
11:40-11:55	Medición del dolor músculo esquelético. Dr. Daniel Pacheco
11:55-12:10	Distrofia Simpática Refleja. Dra. Marta Aliste
12:30-14:00	SIMPOSIO NOVARTIS
14:10-14:50	Analgesicos en reumatología: medicina basada en evidencia. Dr. Francisco Radrigàn
14:50-15:30	AINES - COXIBS: seguridad y aspectos fármaco-económicos. Dr. Héctor Gatica
15:30-16:00	Coffee Break
16:00-16:30	Tratamiento de la Osteoartritis de Rodilla: Medicina Basada en Evidencia. Dr. Francisco Ballesteros
16:30-17:00	Manejo del dolor lumbar crónico: medicina basada en evidencia. Dr. Oscar Neira
17:00-17:30	¿Cuándo es efectiva la medicina alternativa/complementaria en el tratamiento del dolor músculo esquelético crónico? Dr. Alex Flores
18:30-21:00	SIMPOSIO BRISTOL MYERS SQUIBB (por invitación)

PROGRAMA CIENTÍFICO

Sábado 6 Octubre

08:00- 9:30	SIMPOSIO INDUSTRIA FARMACÈUTICA
09:40-10:20	Avances y Controversias en Fibromialgia. Dr. Carlos Fuentealba
10:20-10:35	Síndromes de Hiper movilidad Articular. Dr. Jaime Bravo
10:35-10:50	Infiltraciones de corticoides en patología musculoesquelética: medicina basada en evidencia. Dr. Pedro Miranda
10:50-11:20	Coffee Break
11:20-12:00	Uso adecuado de las Terapias Biológicas en Reumatología. Dr. Miguel Gutiérrez
12:00-12:30	¿Cuándo es efectiva la fisioterapia en la patología músculo esquelética crónica?. Recomendaciones actividad física y deportiva. Dr. Carlo Paolinelli
12:30-13:10	Mesa Redonda: Programas de manejo del dolor músculo esquelético crónico. Modera: Dr. Sergio Iacobelli Panelistas: Dra. Carmen Hernández, Dra. M. Antonieta Rico, Dr. Carlo Paolinelli
13:10	Clausura