

# CURSO ACTUALIZACIONES EN DOLOR E INFLAMACIÓN EN REUMATOLOGÍA



SOCIEDAD CHILENA DE REUMATOLOGÍA  
5 - 6 OCTUBRE 2007

CENTRO DE CONVENCIONES SHERATON SAN CRISTÓBAL HOTEL, SANTIAGO

**Director Curso:** Dr. Carlos Fuentealba

**Comité Científico:** Dra. Marta Aliste, Dr. Pedro Miranda, Dr. Francisco Radrigán, Dra. Cecilia Trejo

**Dirigido a:** Reumatólogos, Médicos Internistas, Fisiatras, Traumatólogos, Médicos Atención Primaria, Becados Reumatología y Medicina Interna, Médicos Alópatas, Kinesiólogos, Enfermeras

## TEMARIO

- Impacto del dolor músculo esquelético
- Enfoque MINSAL de la patología reumatológica en Chile
- Inflamación, daño y reparación en afecciones reumáticas
- Fisiopatología del dolor músculo esquelético
- Medición del dolor
- Distrofia simpática refleja
- Analgésicos en reumatología
- AINES - COXIBS: seguridad y aspectos fármaco-económicos
- Uso adecuado de las Terapias Biológicas en Reumatología
- Tratamiento Osteoartritis de Rodilla
- Manejo del dolor lumbar crónico
- Avances y Controversias en Fibromialgia
- Síndromes de Hiper movilidad Articular
- Infiltraciones de corticoides en patología músculo esquelética
- ¿Cuándo es efectiva la fisioterapia en la patología músculo esquelética crónica?
- ¿Cuándo es efectiva la medicina alternativa en el tratamiento del dolor músculo esquelético crónico?
- Programas de manejo del dolor músculo esquelético crónico.

## CONFERENCISTAS:

- Dra. Marta Aliste**, Reumatóloga, Hospital Clínico U. de Chile  
**Dra. Nelly Alvarado**, Secretaria Técnica GES - MINSAL  
**Dr. Francisco Ballesteros**, Reumatólogo, Hospital San Borja-Arriarán  
**Dr. Jaime Bravo**, Reumatólogo, Clínica Araucosalud  
**Dr. Alex Flores**, Neurólogo, Hospital Carabineros  
**Dr. Carlos Fuentealba**, Reumatólogo, Hospital San Borja-Arriarán  
**Dr. Héctor Gatica**, Reumatólogo, Hospital Clínico U. de Chile  
**Dr. Miguel Gutiérrez**, Reumatólogo, Pontificia Universidad Católica de Chile  
**Dra. Carmen Hernández**, Reumatóloga, Hospital Regional Concepción  
**Dr. Sergio Iacobelli**, Reumatólogo, Pontificia Universidad Católica de Chile  
**Dra. Angélica Marinovic**, Inmunóloga, Hospital Clínico - Campus Centro U. de Chile  
**Dr. Pedro Miranda**, Reumatólogo, Hospital San Juan de Dios  
**Dr. Oscar Neira**, Reumatólogo, Hospital del Salvador  
**Dr. Daniel Pacheco**, Reumatólogo, Campus Centro U. de Chile  
**Dr. Carlo Paolinelli**, Fisiatra, Hospital Clínico U. de Chile  
**Dr. Francisco Radrigán**, Reumatólogo, Hospital Sótero del Río - PUC  
**Dra. Antonieta Rico**, Anestesióloga, Clínica Alemana  
**Dr. Pablo Riedemann**, Reumatólogo, UFRO, Temuco

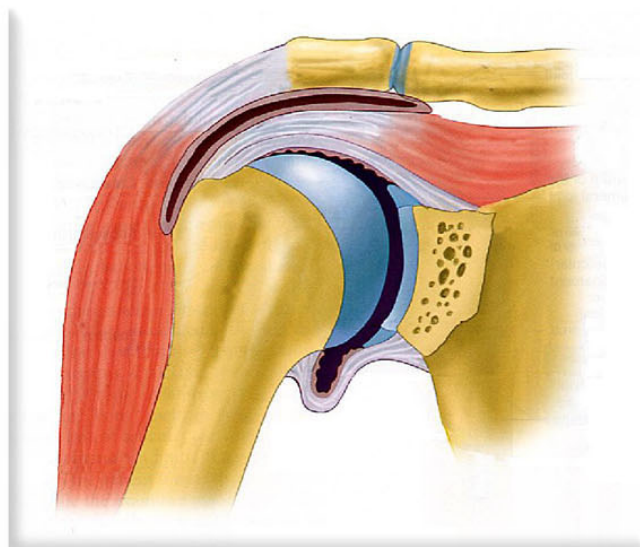

**VALOR INSCRIPCIÓN: SIN COSTO**

## PATROCINIOS:

Ministerio de Salud, Universidad de Chile, Pontificia Universidad Católica de Chile, Sociedad Médica de Santiago, Sociedad Chilena de Medicina Física y Rehabilitación, Sociedad Chilena de Ortopedia y Traumatología, Colegio de Kinesiólogos de Chile, Asociación Chilena de Estudio del Dolor (ACHED)

## INFORMACIONES E INSCRIPCIONES:

Sra. Ana María Insua, Secretaria Sociedad Chilena de Reumatología, Fono: 7535545 Fono/Fax 2693394 Bernarda Morín 488, 2° piso. Providencia, Santiago, e-mail: sochire@entelchile.net - www.sochire.cl

## AUSPICIAN:

Bristol-Myers Squibb - Grünenthal de Chile - Novartis S.A. - Laboratorios SAVAL S.A. - Silesia - Tecnofarma S.A.